



RAPORT SINTETIC ASUPRA EVALUĂRII CADRELOR DIDACTICE DE CĂTRE STUDENȚI

Evaluarea cadrelor didactice de către studenți a avut loc în perioada 15.01.2018-04.02.2018. Au fost evaluate un nr. de 26 cadre didactice titulare și asociate din cadrul Departamentului de Pedagogie, Psihologie și Asistență Socială, astfel:

- Profesori: 8
- Conferențieri: 7
- Lectori: 7
- Asistenți universitari: 4

Situația evaluării cadrelor didactice de către studenți se prezintă astfel:

Cadre didactice evaluate	Număr		Punctaj minim	Punctaj maxim
	Titulari	Asociați		
Profesori	5	3	6.54	6.90
Conferențieri	7	-	6.63	6.99
Lectori	6	1	6.43	6.96
Asistenți universitari	4	-	6.37	6.86

Tabel 1. Punctajul minim și maxim realizat la evaluarea cadrelor didactice de către studenții FSEAPS

Analiza sintetică a datelor indică o apreciere foarte bună a activității cadrelor didactice. Astfel, media punctajelor obținute de către cadrele didactice se află în intervalul (6,99-6,37).



Figura 1. Mediile obținute la evaluarea cadrelor didactice de către studenți pentru cele patru criterii de evaluare

În urma comparațiilor se observă că cea mai mare medie este obținută de către conferențiarilor universitari.



Figura 2 . Mediile obținute la evaluarea cadrelor didactice de către studenți în funcție de postul ocupat

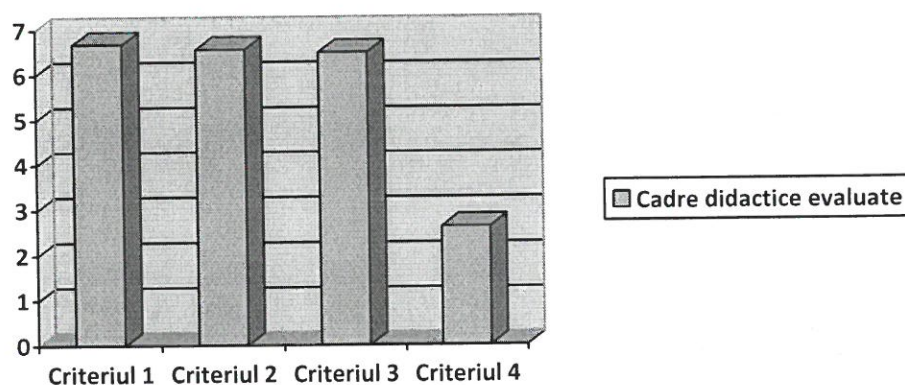

Figura 3. Mediile obținute la evaluarea profesorilor universitari titulari/asociați din cadrul FSEPAS de către studenți

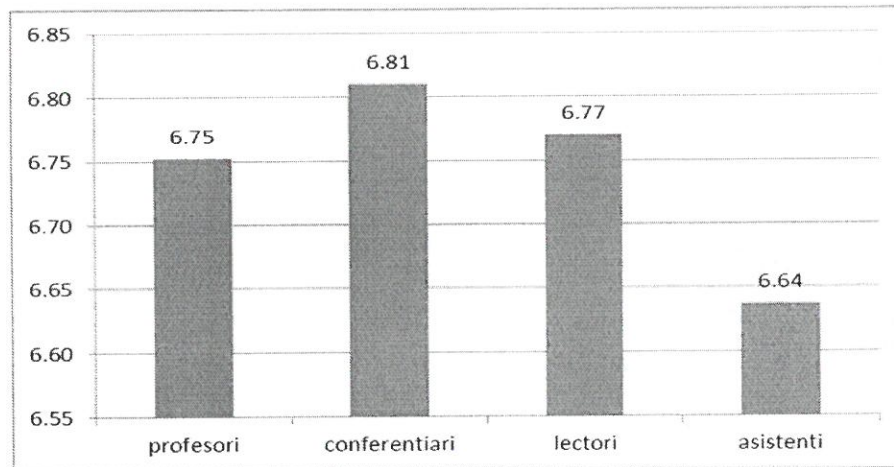

Figura 4. Mediile obținute la evaluarea conferențiarilor universitari titulari/asociați din cadrul FSEPAS de către studenți



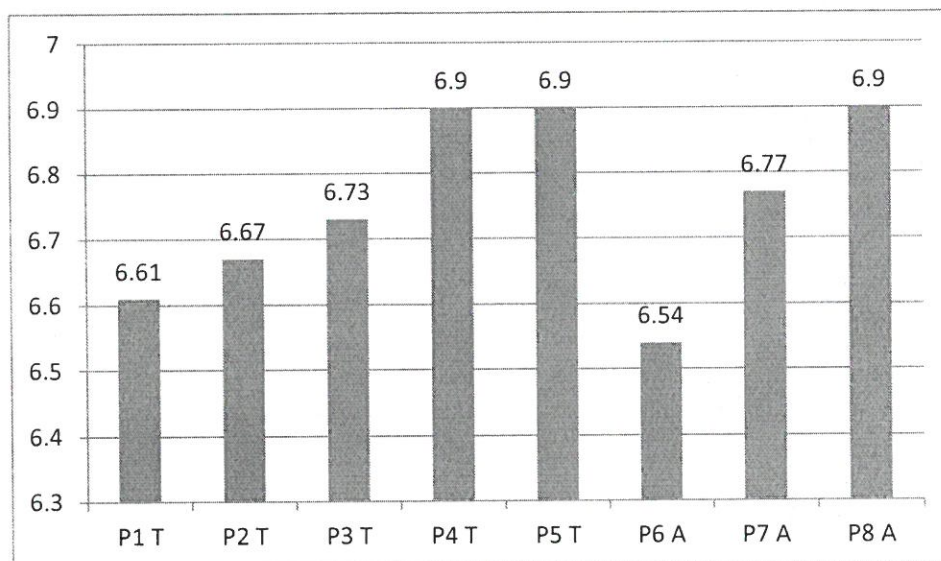

Figura 5. Mediile obținute la evaluarea lectorilor universitari titular/ asociați din cadrul FSEPAS de către studenți

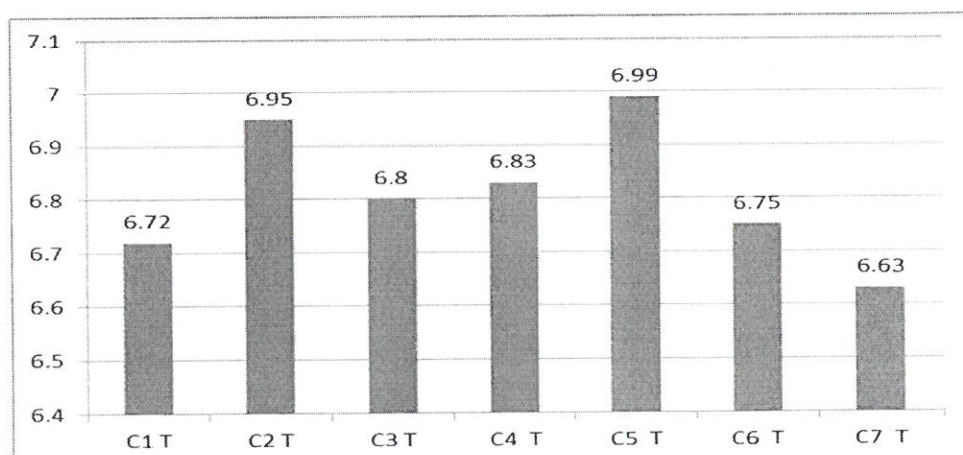

Figura 6. Mediile obținute la evaluarea asistenților universitari titular din cadrul FSEPAS de către studenți

Analizând aspectele referitoare la indicatorii evaluați se observă că indicatorul C1 „organizarea conținutului disciplinei” înregistrează cea mai mare medie de 6,68, ceea ce indică o calitate ridicată a conținutului învățării, precum și a bibliografiei indicate, urmată de indicatorul C2 „conduita didactică” 6,56, iar itemul C3 „comportament etic” a obținut o medie de 6,49.

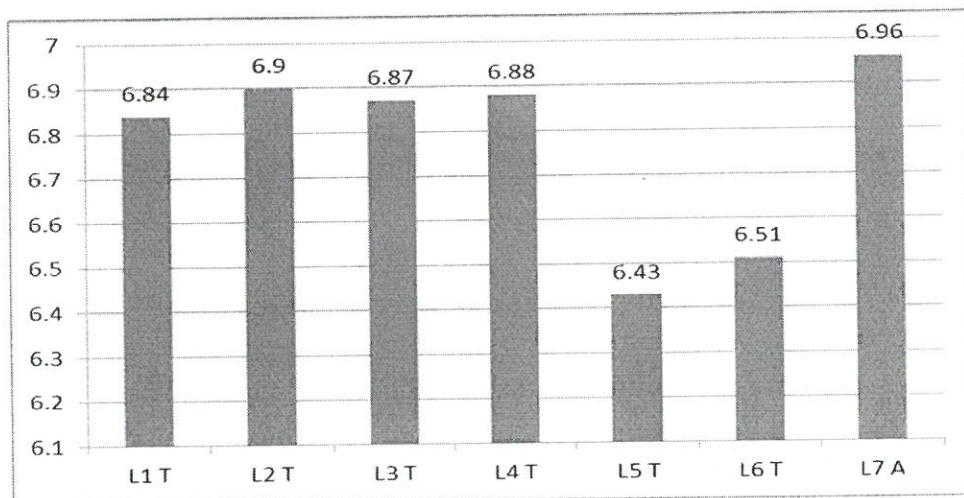
Se recomandă asistenților universitari o mai bună implicare în relația cu studenții, aceștia fiind la începutul carierei universitare.

05.02.2018

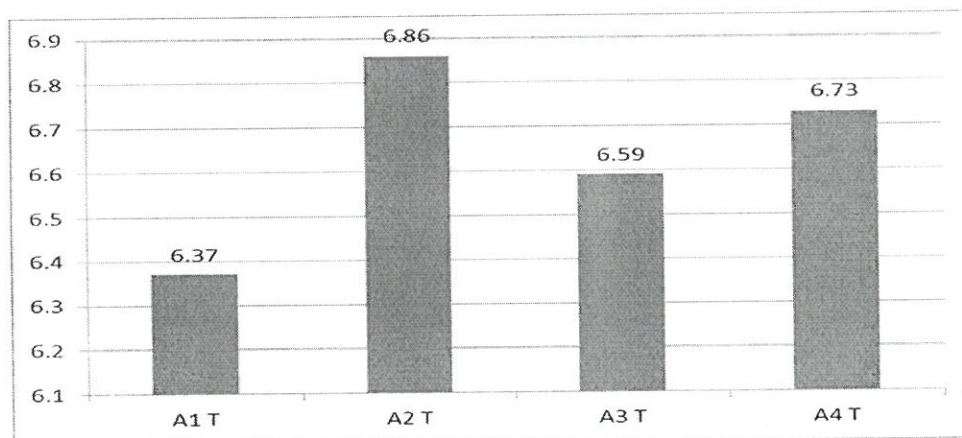
CEAC-F

Președinte: Prof. univ. dr. Gabriela KELEMEN

Conf. univ. dr. Anca Manuela EGERĂU

Prof. univ. dr. Mihaela ARDELEAN GAVRILĂ

Conf. univ. dr. Camelia Nadia BRAN

Studentă Mădălina BIȘCA

